

**UCHWAŁA NR 123/XXI/20
RADY GMINY GRAJEWO**

z dnia 2 września 2020 r.

w sprawie zmiany przebiegu dróg gminnych na terenie Gminy Grajewo

Na podstawie art. 18 ust. 2 pkt 15 ustawy z dnia 8 marca 1990 r. o samorządzie gminnym (t.j. Dz. U. z 2020 r. poz. 713) oraz art. 7 ust. 3 ustawy z dnia 21 marca 1985 r. o drogach publicznych (t.j. Dz. U. z 2020 r. poz. 470 i poz. 1087) uchwala się, co następuje

§ 1. Ustala się zmianę przebiegu dróg gminnych nr 103349B i nr 103350B zlokalizowanych na terenie gminy Grajewo w sposób określony w załączniku nr 1 do uchwały.

§ 2. Przebieg dróg gminnych, o których mowa w § 1, został przedstawiony w sposób graficzny w załącznikach od nr 2 do numeru 3 niniejszej uchwały.

§ 3. Wykonanie uchwały powierza się Wójtowi Gminy Grajewo.

§ 4. Uchwała wchodzi w życie po upływie 14 dni od dnia ogłoszenia w Dzienniku Urzędowym Województwa Podlaskiego.

Przewodniczący Rady

Jan Dąbrowski

Załącznik Nr 1 do uchwały Nr 123/XXI/20
Rady Gminy Grajewo
z dnia 2 września 2020 r.

Wykaz dróg gminnych

Lp.	Numer drogi	Poprzedni przebieg drogi	Nowy przebieg drogi	Działki ewidencyjne, przez które przechodzi droga o nowym przebiegu
1.	103349B	Od granic gminy Grajewo z ul. Topolową do drogi powiatowej nr 1797B	Część ul. Topolowej (działki nr 170/3, 245, 170/14, 193/5, 178/17, 178/9, 246, 247), ul. Spacerowa, ul. Osiedlowa, ul. Polna, ul. Słoneczna, ul. Leśna, ul. Łąkowa, ul. Krótka, ul. Kręta ul. Długa, do drogi powiatowej nr 1797B.	Obręb Koszarówka: 170/3, 245, 170/14, 193/5, 178/17, 178/9, 246, 247, 193/3, 177, 178/3, 193/6, 171/2, 172/1, 173/1, 174/1, 173/12, 174/12, 175/5, 176/1, 176/3, 177, 183, 184/17, 184/16, 184/5, 178/18, 178/28, 180/5, 173/9, 174/14, 175/4, 176/5, 235/11, 232, 234, 240/1, 236/8, 236/14, 326/7, 239/1, 240/15, 184/10, 184/11, 16/2, 21/2, 21/1, 18, 191/3, 198/1, 35, 215/1, 217/5, 217/7, 218/1, 221/1, 222/1, 223/1, 224/1, 242, 231/1, 235/3, 236/7, 236/13. Obręb Danówek: 50/2
2.	103350B	Od granic z miastem Grajewo ul. Elewatorska do granic z miastem Grajewo z ul. Topolową	ul. Przytorowa (działki nr 7/1 i 9/1), część ul. Topolowej (działki nr 8/3 i 8/4)	Obręb Koszarówka nr 7/1, 9/1, 8/3, 8/4

Załącznik Nr 2 do uchwały Nr 123/XXI/20
Rady Gminy Grajewo
z dnia 2 września 2020 r.

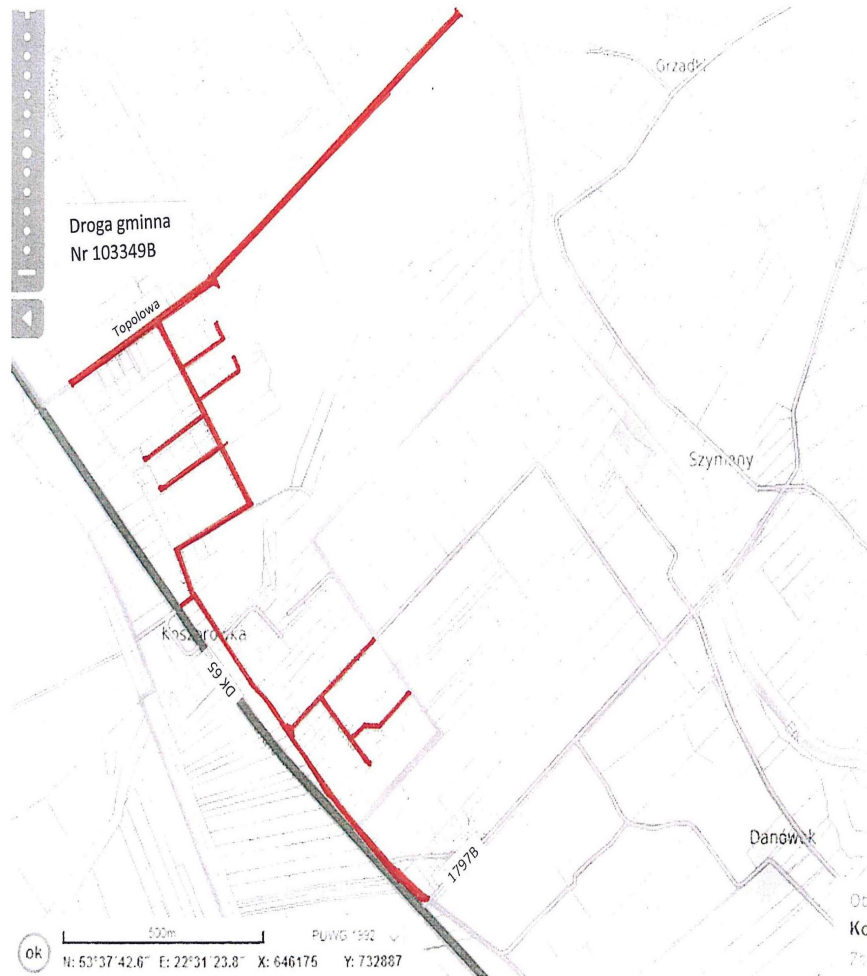

Załącznik Nr 3 do uchwały Nr 123/XXI/20
Rady Gminy Grajewo
z dnia 2 września 2020 r.

