

# PROJEKT ZAGOSPODAROWANIA TERENU

INWESTOR: Gmina Grajewo, ul. Komunalna 6, 19-200 Grajewo  
 ADRES: Danówek, gm. Grajewo  
 NR. GEOD.: 106

## OPIS OBIEKTÓW BUDOWLANYCH PROJEKTOWANYCH

Lp.	Przeznaczenie	Konstrukcja	Strefa bezpieczeństwa
A	huśtawka wahadłowa podwójna z siedziskiem płaskim	drewniana	7,30m x 4,50m
B	Bujak pojedynczy na sprężynie - koń	metalowa/lity laminat	3,10m x 2,30
C	Orbitrek i biegacz na pylonie	metalowa	6,720m x 4,432m
D	Zestaw zabawowy	drewniana	7,90m x 8,26m
E	Huśtawka wagowa wązka	drewniana	5,00m x 2,46m
F	Bujak pojedynczy na sprężynie - skuter	metalowa/lity laminat	3,10m x 2,30

## OPIS OBIEKTÓW BUDOWLANYCH ISTNIEJĄCYCH

Lp.	Przeznaczenie	Konstrukcja		Dach	
		Ściany	Stropy	Konstrukcja	Pokrycie
1	Budynek gospodarczy	murowane	stropodach	drewniana	blacha
2	Budynek gospodarczy	murowane	stropodach	drewniana	blacha
3	Budynek gospodarczy	murowane	stropodach	drewniana	blacha
4	Budynek szkoły - sala gimnastyczna	murowane	stropodach	stalowa	blacha

### LEGENDA:

- istniejąca zabudowa
- strefa bezpieczeństwa
- istniejąca płyta boiska
- istniejąca dościa, dojazdy
- istniejąca zieleń niska
- a b c d - zakres opracowania
- istniejąca studnia głębinowa
- istniejąca instalacja wodociągowa
- istniejąca skarpa

Bilans terenu działki nr geod. 106:  
 - powierzchnia istniejącej zabudowy: 85,00 m<sup>2</sup>  
 - powierzchnia istniejącej płyty boiska: 28,00 m<sup>2</sup>  
 - powierzchnia istniejących dości, dojazdów: 170,00 m<sup>2</sup>  
 - powierzchnia istniejącej zieleni niskiej: 1.517,00 m<sup>2</sup>  
 Analizowana powierzchnia terenu: 1.800,00 m<sup>2</sup>

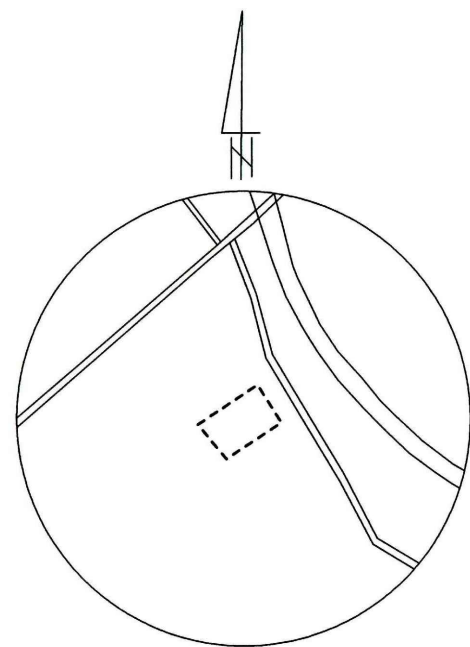

Szkic orientacyjny  
Skala 1: 10000

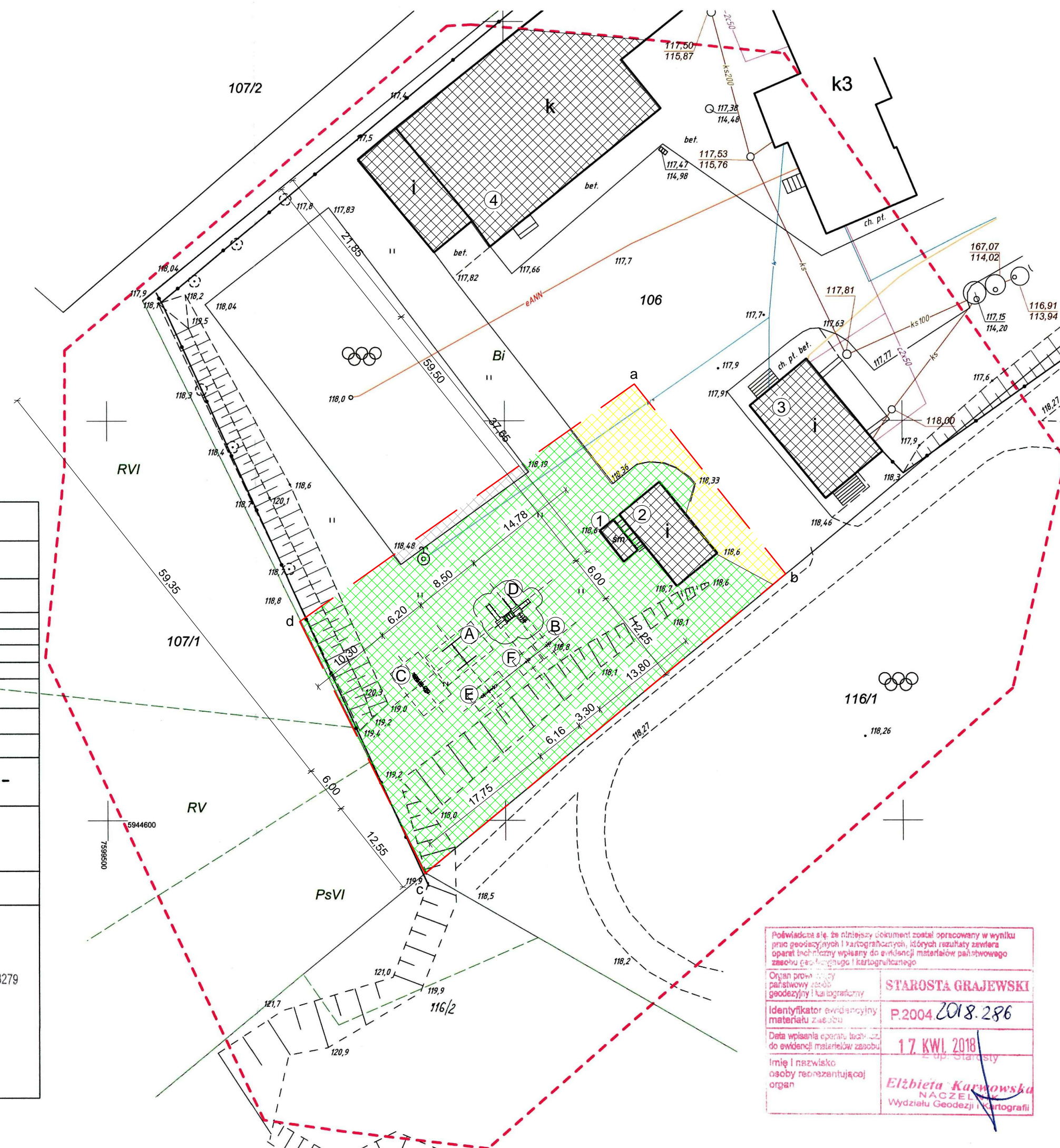

MAPA DO CELÓW PROJEKTOWYCH	
Oznaczenia kancelaryjne zgłoszonej pracy geodezyjnej (KERG)	Nr Rob. Wyk.14/2018 WG.6642.181.2018
<b>MIEJSCOWOŚĆ</b>	Danówek dz 106
Jednostka ewidencyjna	identyfikator: 200402_2 nazwa: Grajewo
Obręb ewidencyjny	identyfikator: 200402_2.0009 nazwa: Danówek
<b>SKALA MAPY</b>	1:500
Nazwa układu współrzędnych	prostokątnych płaskich: 2000 wysokościowych: Kron. 60
Oznaczenie granic obszaru który był przedmiotem aktualizacji	-----
Na wskazanym terenie nie stwierdzono służebności gruntowych.	
Mapa aktualna na dzień: 16.03.2018 r.	arkusz mapy 7.204.33.03.1.3
USŁUGI GEODEZYJNE inż. Daniel Koda Geodeta uprawniony Nr rej. GUGiK 3279 19-100 Mońki, ul. Kolejowa 49 tel. 602770861, NIP 5461058885	inż. Daniel Koda Geodeta uprawniony Nr rej. GUGiK 3279
pieczęć NAZWA / imię i nazwisko Wykonawcy data i podpis osoby reprezentującej WYKONAWCĘ**	pieczęć Imię i nazwisko nr uprawnień oraz data i podpis geodety uprawnionego który opracował mapę

Podświadczam się, że niniejszy dokument został opracowany w wyniku pracy geodezyjnej i kartograficznej, których rezultaty zawiera oparł na technicznych materiałach do ewidencji materiałów pasywnego zasobu geologicznego i kartograficznego

Organ prowadzący parafowany zespół geodezyjny i kartograficzny: **STAROSTA GRAJEWSKI**

Identyfikator ewidencyjny materiału zasobu: **P.2004.2018.286**

Data wpisania opartych na dościach do ewidencji materiałów zasobu: **17. KWI. 2018**

Imię i nazwisko osoby reprezentującej organ: **Elżbieta Karwinska**  
NACZELNIK  
Wydziału Geodezji i Kartografii

PROJEKT ZAGOSPODAROWANIA TERENU			
NAZWA I ADRES INWESTYCJI: Danówek, gm. Grajewo, dz. geod. nr 106			
INWESTOR: Gmina Grajewo, ul. Komunalna 6, 19-200 Grajewo			
Plac zabaw	4	SKALA:	1:500
IMIE I NAZWISKO PROJEKTANTA:	SPECJALNOŚĆ:	NR. UPR.:	DATA I PODPIS:
Janusz Strzałkowski	konstr.-bud.	BŁ/43/80	21.05.2018